GLAS.KLAR.
NORDERSTEDT

WOHNUNG 5 - EG • ca. 82,04 qm • 3 Zimmer

ERDGESCHOSS

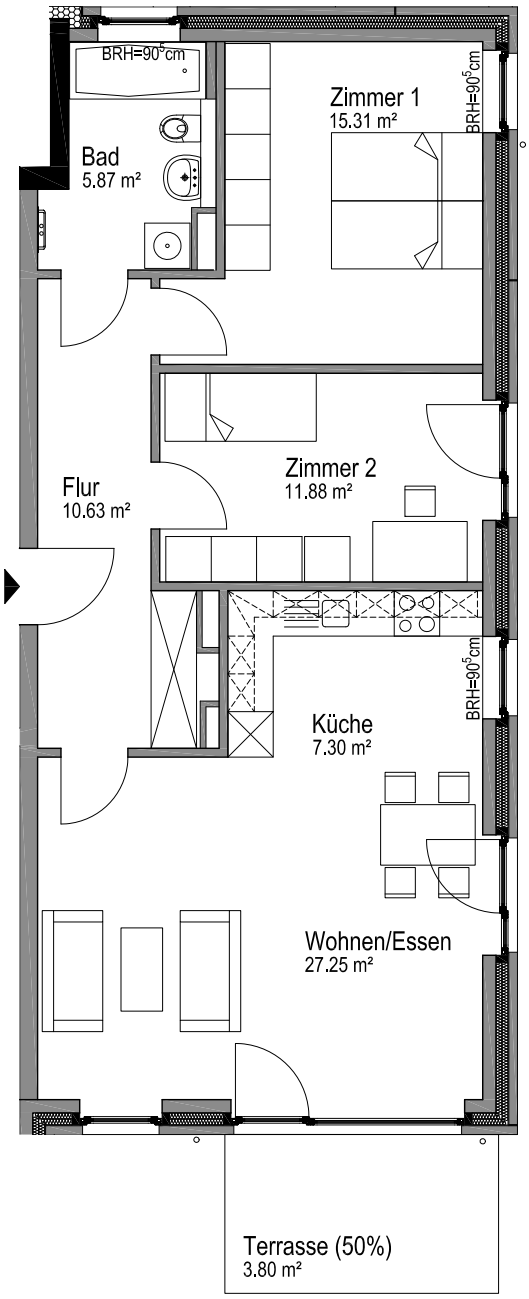

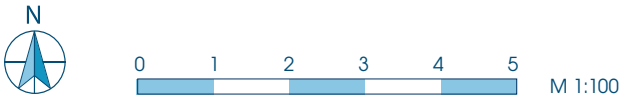

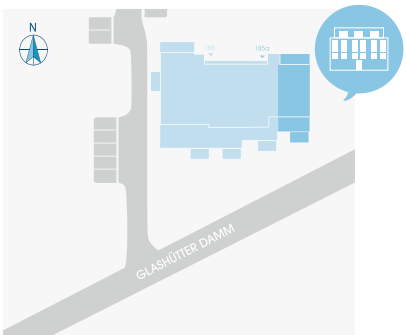

LAGE IM OBJEKT

www.glasklar-norderstedt.de

ANMERKUNG: Alle in den Plänen enthaltenen Angaben sind unverbindlich. Irrtum und Änderungen vorbehalten. Eingezeichnete Möbel und Geräte (z.B. Waschmaschinen) dienen nur der Illustration und sind nicht Vertragsbestandteil.

Wohnungsunternehmen
Plambeck